

jestv.objekt
ZŠ

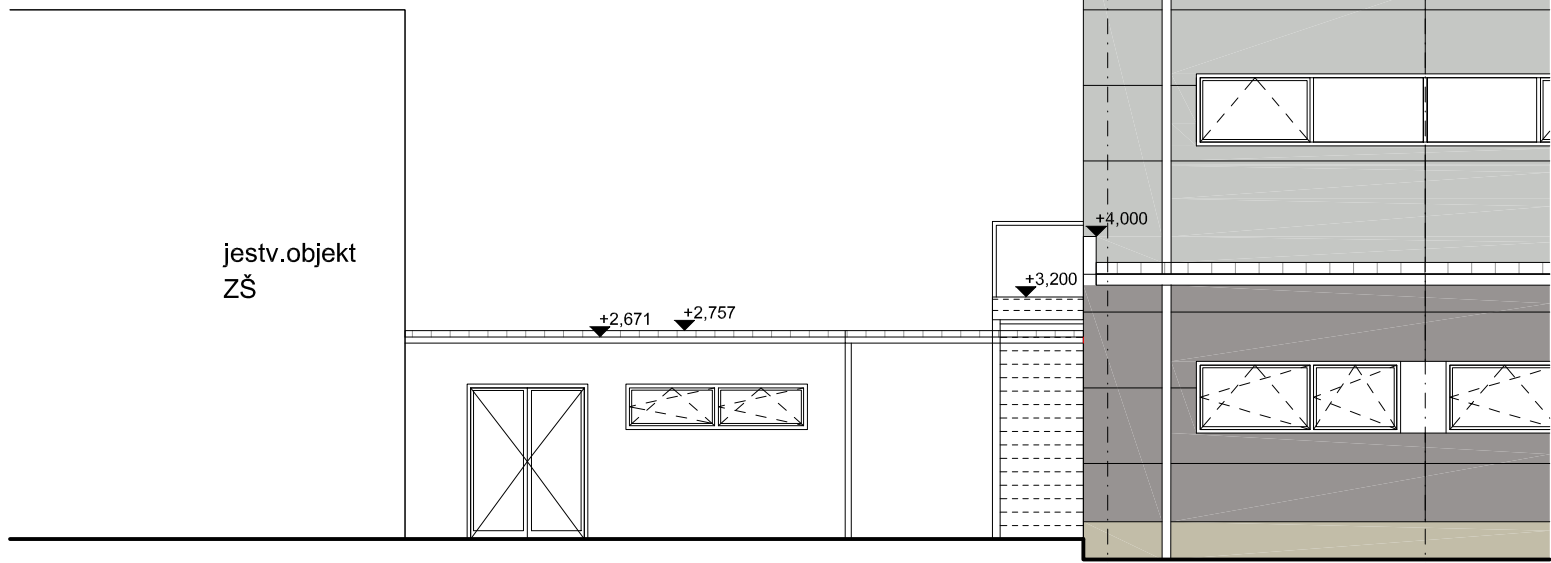

JUHOVÝCHODNÝ POHĽAD

jestvujúci objekt ZŠ

navrhovaná spojovacia chodba

navrhovaná telocvičňa

INVESTOR	Mesto Svätý Jur			 ING. ARCH. PETER ŽALMAN AUTORIZOVANÝ ARCHITEKT * 0081 AA 1234 *
HLAVNÝ PROJEKTANT	ING. ARCH. PETER ŽALMAN			
ZODP. PROJEKTANT	ING. ARCH. PETER ŽALMAN			
STUPEŇ	PROJEKT STAVBY	DÁTUM	05/2017	
ČASŤ	ARCHITEKTÚRA	FORMÁT	1*A4	
NÁZOV STAVBY	Telocvičňa pri ZŠ Kollárova ulica, Svätý Jur parc. č. 4783 / 2, 4782 / 2, 4782 / 3			
OBSAH VÝKRESU	JV POHĽAD, SPOJOVACIA CHODBA	1:100	5.	